VOLUME 14 Nº 1 - Février 2017 journalulricois.wordpress.com

l'Ulricois

LE MENSUEL DE SAINT-ULRIC

photographies, Olivier Garot

Des nouvelles de la Municipalité

par Olivier Garot, coordonnateur municipal (418 737-4341 poste 203)

La semaine de relâche à Saint-Ulric

Un camp de jour durant la semaine de relâche sera organisé cette année par le Comité des loisirs.

Inscriptions et information auprès d'Omer Gauthier au 418 562-0263.

Comme l'année passée, la semaine de relâche sera garnie d'activités en tout genre (activités de découverte, sportives, de bricolage) et pour tous les âges.

La fête de la Neige

La fête de la Neige ouvrira les festivités au terrain des loisirs.

Tous les détails seront affichés dans vos commerces, au bureau municipal, à l'école et sur la page Facebook «Loisirs Saint-Ulric».

suite page 2

SOMMAIRE

Info-municipalité. . . . . *pages 1 et 2*

Info-organismes . . . . . *pages 3 à 7*

Bien-être . . . . . *page 7*

Divers . . . . . *page 8*

Note de la rédaction

L'opinion des lecteurs exprimée dans ***L'Ulricois*** *n'engage que l'auteur de chaque article et ne réflète d'aucune façon la position de l'équipe du journal.*

L'Ulricois *refusera tout texte à caractère haineux, discriminatoire ou racial. Aucune propagande religieuse ou politique ne sera non plus tolérée. Le journal ne s'engage pas à publier tous les textes reçus, de même que les textes écrits sous le couvert de l'anonymat ou les reproductions de textes.*

Date de tombée : *le 15 du mois précédant la publication.*
Date de publication : *début de chaque mois, sauf en janvier.*
Faites parvenir vos textes à :
ulricois@gmail.com

Équipe du journal

Delphine Charmoille
présidente, trésorière
(responsable, page Facebook, blogue et compte Twitter)

Pascale Gagné
vice-présidente, secrétaire
(correction et rédaction)

Cynthie Blanchette
administratrice
(graphisme et mise en page)

Monique Belley
administratrice

Suzanne D'Astous
administratrice

Impressions : Alliance 9000 418 629-5256

suite de la page 1

Un marché de Noël réussi!

Une première édition a eu lieu le dimanche 11 décembre à l'école Mgr-Belzile dès 9 h le matin.

Un grand succès! De nombreux artisans de la région ont répondu présents et ont semblé ravis de la réussite de l'évènement. Les visiteurs se sont succédé tout au long de la journée dans une ambiance conviviale et musicale. L'après-midi a été marqué par le conte de la mère Noël, le spectacle du lutin des étoiles et par l'arrivée du père Noël et de nombreux cadeaux pour la centaine d'enfants présents.

Merci à l'ensemble du Comité des loisirs; Sandra Bernard pour l'aide multiple à l'organisation de cet évènement, Omer Gauthier, Dominique Sirois, René Paquet pour l'installation et le rangement, et à Sonia Gendron pour les cadeaux de Noël. Merci à Normande Bouillon et Évelyne Normand pour les décorations, à Yann Guillon pour le bon chili, à Rosalie Deschênes comme chef lutin, à Micheline Desrosiers pour son conte de grand-mère Noël attachante. Merci à Manon Gauthier pour le maquillage et à Sébastien Lambert comme fidèle lutin du père Noël. Merci à Sylvain Lessard pour l'accueil et le service du chocolat chaud et merci au Comité de développement pour son soutien financier. Enfin Merci à tous ceux qui ont aidé de près ou de loin et que je n'ai pas nommés et qui œuvraient pour leur comité lors de cet évènement.

Une belle réussite!

NORTHLAND POWER

3275, Rang 5 Ouest
C.P. 1004
Saint-Ulric, Québec
G0J 3H0
418 737-4075

Club de ski de fond et raquettes de Saint-Ulric

par Patrice Gauthier (418 737-4205)

Le Club de ski de fond et raquettes de Saint-Ulric vous souhaite une bonne année et une bonne saison 2017. Avec toute cette belle neige tombée et le froid, nous avons pu débuter tôt la saison.

Le relais tout bien rénové est à votre disposition. Vous pouvez chauffer le poêle, amener votre lunch, ça fait une belle journée. Nous demandons de garder l'endroit propre svp.

Nous informons la population qu'il est possible de se procurer la carte de membre en vente au Marché Dubé de Saint-Ulric. Nous remercions infiniment les employés pour le temps qu'ils mettent à vendre les cartes. Merci!

Pour tous renseignements ou si une personne veut organiser une activité spéciale, communiquez à l'avance avec moi.

Ligue amicale de badminton de Saint-Ulric

par Pascale Gagné

Vous avez le goût d'avoir du plaisir tout en faisant de l'exercice physique? Venez jouer au badminton!

Tous les lundis soir du calendrier scolaire, les gens de la ligue amicale de badminton de Saint-Ulric se rencontrent pour jouer quelques parties de 19 h 30 à 21 h au gymnase de l'école Mgr-Belzile. Aucune inscription n'est requise, seulement 3 $ par personne par soir sont demandés pour contribuer à la location du gymnase.

photographie, Pascale Gagné

Alors, apportez votre raquette et venez vous amuser!

Merci!

par Fernande Charette

En ce début d'année 2017, le Comité d'entraide de Saint-Ulric vient, par ce petit mot, vous remercier pour votre contribution et votre participation généreuses.

Vous nous aidez à amasser les différents dons servant à choyer les personnes dans le besoin de notre paroisse qui en font la demande.

Tout au long de l'année, le Comité est présent quand vient le temps de venir en aide aux personnes qui en ont besoin.

Votre support est très important pour le Comité. Une fois de plus, mille mercis à vous tous pour votre contribution et votre fidélité auprès des gens de chez nous.

Chronique du 150e

par Julie Galibois

Souvenirs d'hiver

Cyr Michaud était le père de mon conjoint David. Je n'ai pas eu la chance de le connaître si ce n'est qu'à travers les bons commentaires que j'entends à son égard et ses écrits. Fier de ses origines ulricoises, il co-signe avec Raymond Rioux le livre du 100e anniversaire de Saint-Ulric publié en 1969. Cyr est le petit-fils de Charles Michaud, installé à Saint-Ulric depuis 1888. Son père, aussi prénommé Charles, nait en 1895. Avec son épouse, Marie Blandine Talbot, ils conçoivent douze enfants: Pâquerette, Viateur, Colette, Gertrude, Marthe, Monique, Jean-Yves, Cyr, Lucille, Anne-Marie, Marguerite et Philippe.

Né le 19 février 1935, Cyr grandit dans la maison bleue au coin de la rue du Quai et de l'avenue Ulric-Tessier. Décédé subitement en 1996, ses mémoires qu'il avait entrepris de rédiger restent inachevées, mais sont riches de détails sur le quotidien ulricois des années 40. Inspiré par le froid et la neige, je vous propose un extrait:

« (…) Après le 15 février, en période de Carême, nous commencions à avoir très hâte à Pâques, à la fonte des neiges et à l'arrivée des chantiers des hommes, des cheveux et de tout le matériel qui les accompagnait. Les quarante jours de jeûne qui précédaient Pâques étaient austères et strictement observés. Les pêcheurs du village qui conservaient leurs poissons dans la «neigerie», dernier bâtiment avant la grève sur la rue du Quai, faisaient de bonnes affaires, car nous devions faire maigre en plus de faire jeûne. Tout le poisson capturé l'automne était vendu en cette période de l'année. Cela permettait de plus de sortir la vieille neige et la vieille glace pour faire le ménage. Le nettoyage de la «neigerie» faite, un groupe d'hommes taillaient sur la rivière de gros blocs de glace de 50 cm carrés environ qu'ils rangeaient soigneusement sur le fond et tout autour, d'un mètre d'épaisseur. L'espace qui restait servait à remiser de la belle neige propre qui tombait en abondance en mars. La neige était plus pratique que la glace pour livrer le poisson au panier ou au sceau. Les frigidaires n'existaient pas: quelques glacières seulement alimentées à la glace naturelle se trouvaient dans les familles les plus fortunées. Pour le peuple ordinaire, une «dépense» située du côté nord de la maison pour que le soleil affecte moins sa fraîcheur servait de frigidaire et de congélateur, selon les saisons. Bien souvent je suis allé en cachette me régaler de tartes, biscuits et galettes de lait très crémeux.»

Et vous, avez-vous des souvenirs de Saint-Ulric à raconter? Faisiez-vous maigre et jeûne avant Pâques? Y a-t-il une dépense au nord de votre demeure? Votre Comité culturel poursuit sans relâche sa mission d'organiser le rendez-vous pour nos 150 ans. Nous vous invitons à continuer de nourrir notre mémoire collective, histoire de se raconter en 2019. Joignez-nous en personne: Yves Boulay, Julie Galibois, Andrée Gendron, Lucette Lavoie et Sandra Michaud, par courriel: comite150@gmail.com ou par notre page Facebook. Bonne continuité et merci de votre soutien, de votre participation, nous vous en sommes très reconnaissants!

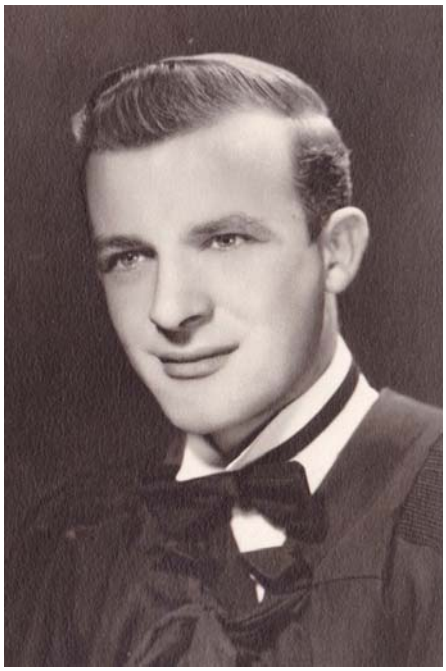

Cyr Michaud, photo de graduation du Séminaire de Rimouski, entre 1950-55, archives d'Anne-Marie Michaud.

Charles Michaud, grand-père de Cyr, photo sur plaque de métal, fin 1800, archives d'Anne-Marie Michaud.

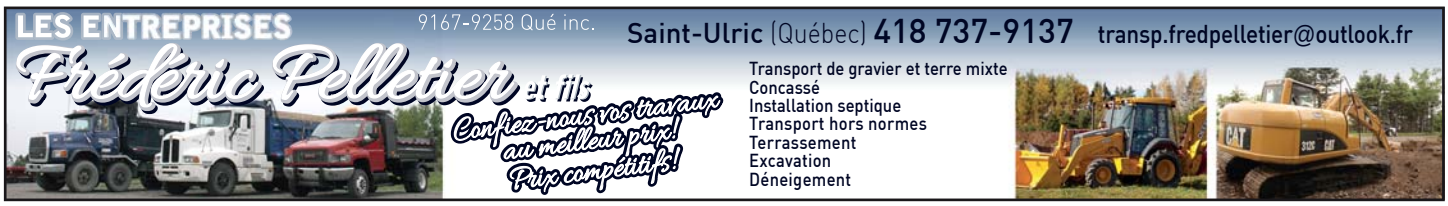

Le Cercle de Fermières

par Françoise Gagnon

Les CFQ

Notre réunion aura lieu le lundi 6 février à 13 h 30.

Bienvenue!

Repas des fêtes.

Gagnantes de nos tirages: Huguette Desrosiers, Jeannine Fortin avec notre présidente Michelle Lavoie.

Alberte Brie, gagnante de notre troisième prix, avec notre présidente également.

Nos tricoteuses et les pantoufles qu'elles ont remises aux jeunes de la catéchèse.

Alliance 9000
Conception - Impression - Reliure

Partenaire:
DORCAS
DESIGN GRAPHIQUE

Graphisme / Web / Impression
Affichage / Objet promo
www.alliance9000.com
commande@alliance9000.com

Que se passe-t-il au CLDRB?

par Anick Arsenault

Plusieurs se demandent à quoi sert le Comité de Développement Local de Rivière-Blanche. C'est normal de se poser la question et nous avons pensé qu'il serait utile de vous expliquer son utilité.

Dans les règlements généraux, il est indiqué: «Promouvoir et favoriser le développement économique, social et culturel sur le territoire de la Municipalité de Saint-Ulric.»

Donc, si votre organisme a une idée de développement et a besoin d'un partenaire, si vous avez une idée pour la communauté, si nos élus désirent faire avancer un projet, s'il y a un besoin, alors nous sommes là pour faire avancer, réaliser, démarrer les projets.

Dans le passé, le CLDRB a réalisé plusieurs projets tels que: les boîtes à livres, les jardins communautaires, le verger communautaire qui verra le jour au printemps, les courses aux cocos de Pâques, la fête des bénévoles, le 5 à 7 des nouveaux arrivants et bien plus! Sans oublier la contribution du CLDRB à la création de plusieurs comités tels que le Comité du 150e, le Comité des jardins communautaires…

Le Comité de développement sert à avancer des projets, c'est-à-dire vos projets. Que doit-on préparer pour les prochaines années? C'est avec vous que nous pouvons réaliser ces projets.

Présentement, il y a deux postes de disponibles à notre conseil d'administration. Vous pouvez vous joindre à nous soit par courriel au cldriviereblanche@gmail.com ou par téléphone au 418 556-4569.

Plein phare sur…

En août dernier, une grande dame nous a quittés. Paulette Beaulieu Gendron était une femme dévouée et impliquée dans son milieu de vie. Couturière à ses heures, elle savait manier le métier à tisser et confectionnait de belles pièces pour le bonheur de tous. Pas étonnant qu'elle ait été pendant quatre ans la vice-présidente du Cercle de Fermières. Excellente cuisinière, ses petits plats régalaient tout son entourage. Son implication culinaire dans le club des 50 ans et plus a d'ailleurs été longuement appréciée, et ce, pendant huit bonnes années. Elle était toujours disponible pour y préparer et servir les repas au grand plaisir des participants.

Pour tout le temps accordé à la communauté, pour tous les petits bonheurs, nous tenions à offrir cet hommage posthume afin que le souvenir de Mme Paulette demeure parmi les gens de Saint-Ulric pendant de nombreuses années. Merci de tout cœur! Au revoir Paulette!

photographie, Cynthie Blanchette

Des nouvelles du Club des 50 ans et plus

par Richard Lamarre

Les 50 ans et plus de Saint-Ulric vous invitent à leur souper mensuel ayant pour thème la Saint-Valentin le vendredi 17 février à 17h30 au 130 Ulric-Tessier.

Au menu: bouillon de légumes, bœuf bourguignon sur nouilles aux œufs. Comme légumes d'accompagnement, nous avons des carottes. Finalement, comme dessert, ce sera un gâteau au chocolat arrosé de mousse aux fraises.

Bienvenue à tous!

Prendre note que depuis le 1er janvier certains taux ont changé. Il en coûte maintenant pour le souper 15$ pour un membre, 17$ pour un non-membre, c'est toujours 7$ pour un enfant de 6 à 12 ans et gratuit pour les plus petits. Le tarif de 35$ pour une famille est toujours offert. Pour les réservations de la salle, le coût devient 75$ si le locateur fait le ménage et 100$ sinon. Souhaitons la bienvenue à Gisèle Gauthier qui s'occupera dorénavant des réservations. Vous pouvez la rejoindre au numéro suivant:
418 737-4989.

À notre dernier souper, ayant pour thème la fête des Rois, Huguette Desrosiers a été élue reine et Richard Lavoie roi. Pour l'occasion, nous recevions Clément Labrie qui amasse des dons pour Opération enfant soleil. Il vend, par la même occasion, des tartes au sucre, des boîtes de fondants au fudge et au sucre à la crème. Pour ceux qui voudraient encore lui en acheter et ainsi aider les enfants malades, vous pouvez rejoindre M. Labrie au 418 562-4467.

Un rappel: la pétanque revient chaque lundi, veuillez-vous présenter à 13h15 à la salle des loisirs de Saint-Ulric. C'est gratuit, amenez vos chaussures sèches svp.

Les mardis, le café-rencontre sera de retour. Denis pourra en profiter pour vous remettre votre nouvelle carte de membre. Amenez vos jeux de cartes ou tout autre jeu de société si vous pensez ne pas les retrouver sur les lieux.

Retrouver son énergie

Francine Rémillard, massothérapeute

Avec la venue de l'automne, de l'hiver, le temps des fêtes, la fatigue, le manque de lumière, etc., voici quelques trucs afin de retrouver son énergie!

1. S'étirer: cela dénoue les tensions et crée un espace en soi.
2. Prendre l'air pour réoxygéner le corps.
3. Bouger, danser, chanter, jouer: lâcher son fou, alléger le corps et l'esprit.
4. Écouter de la musique, méditer, relaxer.
5. Éliminer ou diminuer les breuvages autres que l'eau. Boire suffisamment.
6. Utiliser le citron: l'odeur est vivifiante et stimulante. Cela purifie l'air. À ajouter à notre eau pour améliorer l'élimination des toxines.

Le bien-être doit faire partie de notre quotidien. Cela vaut l'investissement!

RYAN — Aventure au Myanmar

Scénario et dessin Marco Valgresy

ASSEMBLÉE NATIONALE QUÉBEC

Pascal Bérubé
Député de Matane-Matapédia
Courriel : pberube@assnat.qc.ca

Adresse de circonscription
121, avenue Fraser
Matane (Québec)
G4W 3G8

Tél. : 418 562-0371
Téléc. : 418 562-7806

Desjardins
Caisse de La Matanie
Votre force financière!

Un seul numéro pour nous rejoindre :
418 562-2646

Centre de services de Saint-Ulric :
Francine Gagné, agente services aux membres poste 7148640
Line Paquet[1], conseillère services aux membres poste 7148656
1. Représentante en épargne collective pour Desjardins Cabinet de services financiers inc.

jmn ENTREPRENEUR ÉLECTRICIEN
Votre succès. Notre fierté.
T 418 562.4009
www.jmnelectrique.com